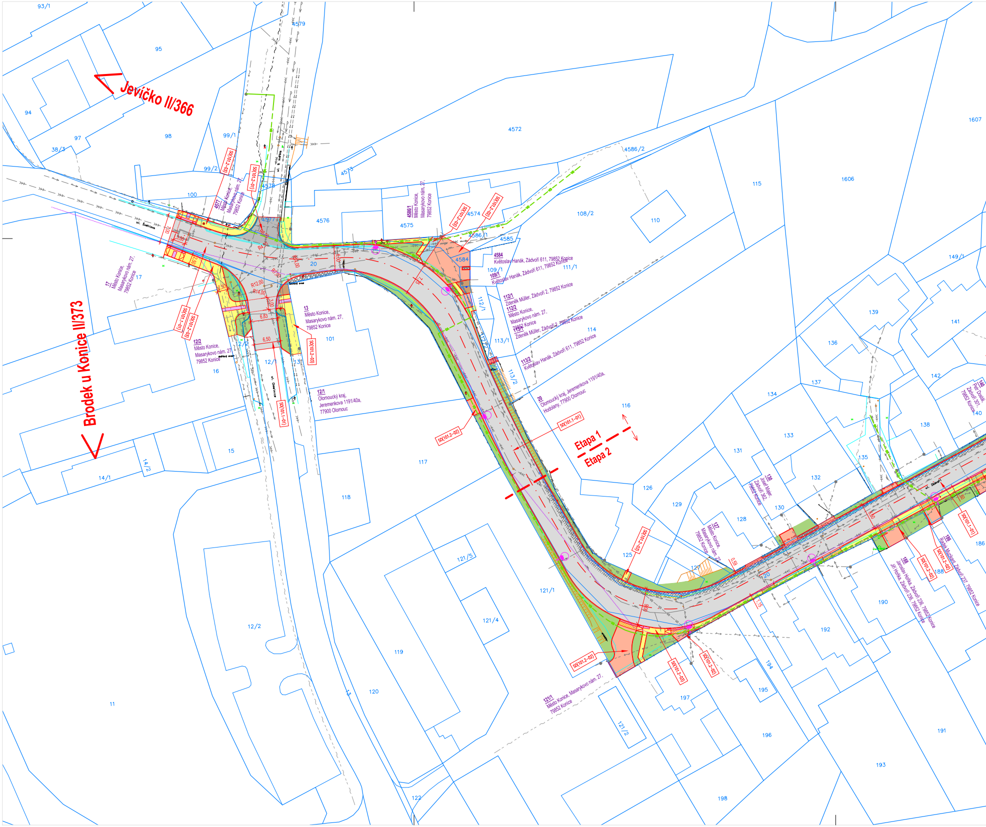
Jevíčko II/366
Brodek u Konice II/373
Etapa 1
Etapa 2
ul. Švehlova
ul. 9. května
ul. Dvořákova
ul. Zádvoří
SO(101.1-01)
SO(101.2-01)
SO(101.2-02)
SO(101.2-03)
4577 Město Konice, Masarykovo nám. 27, 79852 Konice
4568/1 Město Konice, Masarykovo nám. 27, 79852 Konice
17 Město Konice, Masarykovo nám. 27, 79852 Konice
12/2 Město Konice, Masarykovo nám. 27, 79852 Konice
13 Město Konice, Masarykovo nám. 27, 79852 Konice
12/1 Olomoucký kraj, Jeremenkova 1191/40a, 77900 Olomouc
4584 Květoslav Hanák, Zádvoří 611, 79852 Konice
109/1 Květoslav Hanák, Zádvoří 611, 79852 Konice
112/1 Zdeněk Müller, Zádvoří 2, 79852 Konice
112/2 Město Konice, Masarykovo nám. 27, 79852 Konice
113/1 Zdeněk Müller, Zádvoří 2, 79852 Konice
113/2 Květoslav Hanák, Zádvoří 611, 79852 Konice
20 Olomoucký kraj, Jeremenkova 1191/40a, Hodolany, 77900 Olomouc
130 Josef Maier, Zádvoří 362, 79852 Konice
127 Město Konice, Masarykovo nám. 27, 79852 Konice
188 Jaroslav Hořka, Zádvoří 236, 79852 Konice
Jiří Hořka, Zádvoří 236, 79852 Konice
186 Radek Muzikant, Zádvoří 237, 79852 Konice
140 Petr Dostál, Zádvoří 301, 79852 Konice
121/1 Město Konice, Masarykovo nám. 27, 79852 Konice
R12,00
R14,00
R4,00
6,83
6,50
3,50
2,50
7,00
6,00
0,59
1,15
93/1
95
94
97
98
38/3
99/1
99/2
100
4579
4578
4573
4572
4576
4575
4574
4586/1
4586/2
4585
108/2
110
109/1
111/1
112/1
113/1
113/2
114
115
116
117
118
119
120
121/1
121/2
121/4
121/5
122
125
126
127
128
129
130
131
132
133
134
135
136
137
138
139
141
142
149/1
186
188
190
191
192
193
194
195
196
197
198
1606
1607
11
12/1
12/2
13
14/1
14/2
15
16
17
20
101

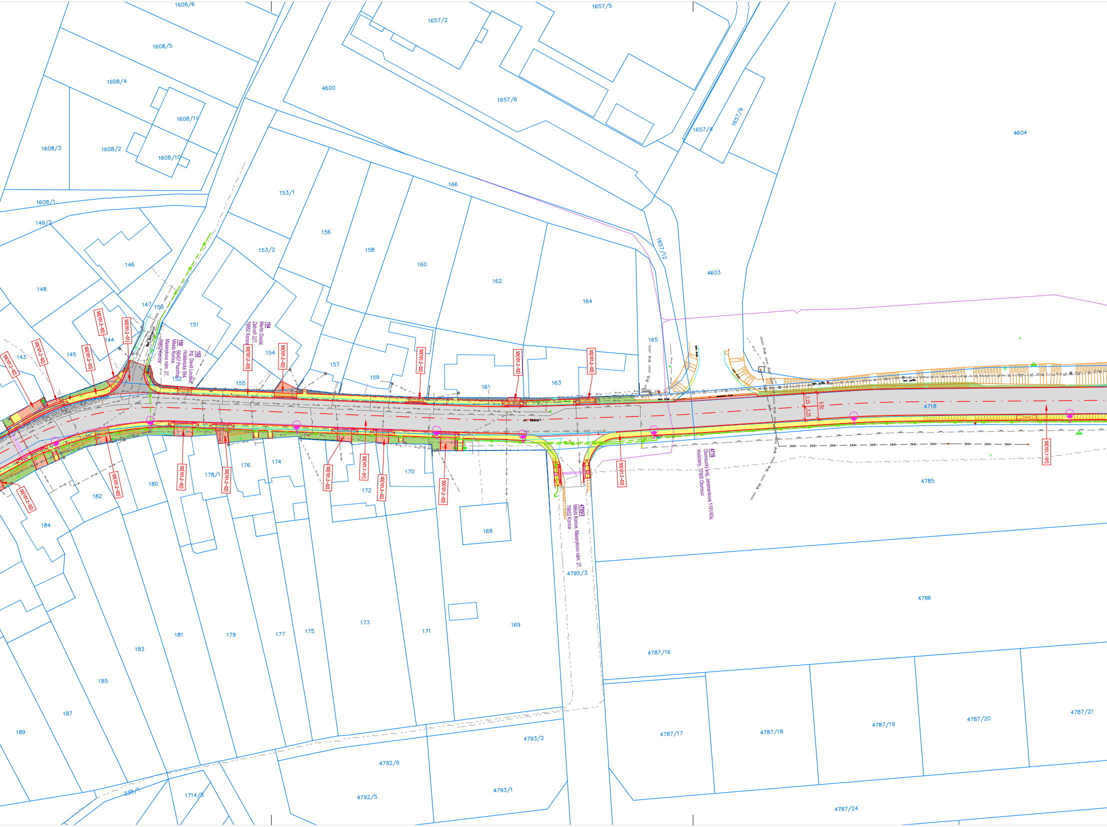
1608/6
1657/5
1657/2
1608/5
4600
1608/4
1657/6
1608/11
1657/4
1657/9
4604
1608/3
1608/2
1608/10
166
153/1
1608/1
149/2
1657/12
156
4603
146
153/2
158
160
162
148
164
147
150
151
Nad Šafránicí
154
Martin Dostál,
Zádvoří 227,
79852 Konice
150
Město Konice,
Masarykovo nám. 27,
79852 Konice
152
Ing. David Loviška,
Hoštěnická 594,
66407 Pozořice
165
144
143
145
152
154
157
155
159
161
163
SO(101.2-03)
SO(101.2-02)
SO(101.2-02)
SO(101.2-01)
SO(101.2-03)
SO(101.2-03)
SO(101.2-02)
SO(101.2-02)
SO(101.2-02)
SO(101.2-03)
4718
3.25
3.25
6.50
ul. Zádvoří
4718
Olomoucký kraj, Jeremenkova 1191/40a,
Hodolany, 77900 Olomouc
4785
SO(101.1-01)
176
174
178/1
180
182
170
172
184
SO(101.2-02)
SO(101.2-02)
SO(101.2-02)
SO(101.2-02)
SO(101.2-03)
SO(101.1-01)
SO(101.2-02)
SO(101.2-02)
SO(101.2-03)
168
4795/3
Město Konice, Masarykovo nám. 27,
79852 Konice
4795/3
4786
173
171
169
181
179
177
175
183
4787/16
185
187
189
4787/17
4787/18
4787/19
4787/20
4787/21
4793/2
4792/6
4792/5
4793/1
235/1
1714/6
4787/24

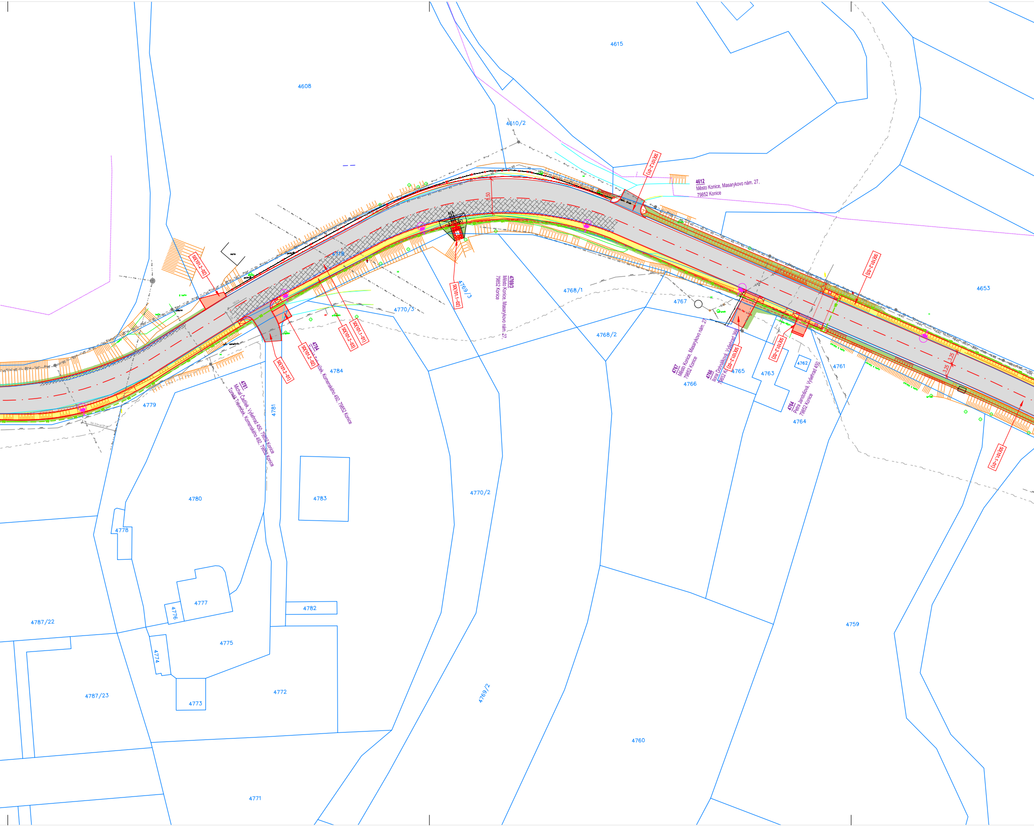
4608
4615
4610/2
SO(101.2-01)
4612
Město Konice, Masarykovo nám. 27,
79852 Konice
4653
SO(101.2-03)
3,50
4718
SO(101.2-02)
SO(101.1-02)
4769/3
4769/3
Město Konice, Masarykovo nám. 27,
79852 Konice
4768/1
4767
4768/2
4770/3
SO(101.1-01)
SO(101.2-03)
SO(101.2-02)
SO(101.2-01)
4784
Tomáš Trávníček, Komenského 492, 79852 Konice
4784
4781
Michal Čadílek, Vyšehrad 450, 79852 Konice
Tomáš Trávníček, Komenského 492, 79852 Konice
4781
4779
4767
Město Konice, Masarykovo nám. 27
79852 Konice
4766
4766
Ilona Dohnálková, Vyšehrad 366
79852 Konice
SO(101.2-02)
4765
4763
SO(101.2-02)
4762
4764
Petra Jandošová, Vyšehrad 450,
79852 Konice
4764
4761
3,25
3,25
SO(101.1-01)
4780
4783
4770/2
4778
4777
4776
4782
4787/22
4775
4774
4787/23
4772
4773
4769/2
4760
4759
4771

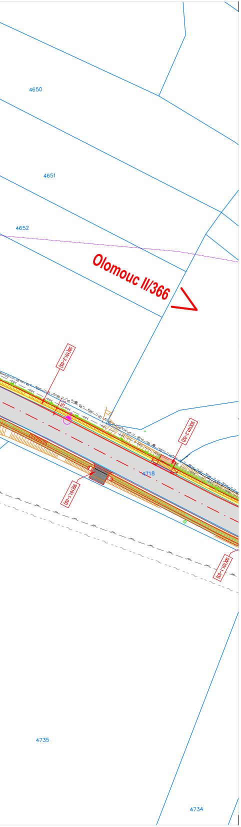
4650
4651
4652
Olomouc II/366
SO(101.2-03)
SO(101.2-02)
SO(101.1-03)
SO(101.1-03)
1.50
4718
4735
4734

LEGENDA PLOCH:

- ▭ Komunikace–asfaltobetonový povrch (SSOK)
- ▭ Komunikace–asfaltobetonový povrch (Město Konice)
- ▭ Parkovací stání–betonová dlažba 200x100mm, tl. 80mm, přírodní barva
- ▭ Vodorovné dopravní značení–bílá nátěrová hmota
- ▭ Vjezd–betonová dlažba 200x100mm, tl. 80mm, přírodní barva
- ▨ Chodník ve vjezdu–betonová dlažba 200x100mm, tl. 80mm, přírodní barva
- ▭ Chodník–betonová dlažba 200x100mm, tl. 60mm, přírodní barva
- ▭ Hmatná dlažba–betonová dlažba (s výstupky)–100x200mm, tl. 60(80)mm, červená barva
- ▭ Vodící pás–šíře 550mm (2x3 pásky), bílá barva
- ▭ U.V.L. 200x200mm, přírodní barva
- ▨ Mulčovací kůra tl. 150mm
- ▭ Vegetace (ohumusování tl. 10 cm+osetí travní směsí)
- ▨ Kačírek říční (šedý)
- ▨ Hospodářské sjezdy, R–materiál
- ▨ Plná konstrukce komunikace vč. sanace
- ▨ Rozhledové pole
- ☒ Strom určený ke kácení

LEGENDA ČAR:

- ▭ hrany komunikace stávající–ze zaměření
- ▭ hrany koordinovaných projektů
- ▭ hrany nově navržené
- ▭ osa komunikace
- ▭ hrany odvodňovacích řádků / hrany změny povrchu komunikace
- ▭ hranice parcel

LEGENDA STÁVAJÍCÍCH SÍTÍ:

- ▭ CETIN–sdělovací kabel podzemní metalický – zaměřený
- ▭ CETIN–sdělovací kabel podzemní metalický – nezaměřený
- ▭ CETIN–sdělovací kabel podzemní metalický – neprovozovaný
- ▭ EG.D, a.s.–silový kabel VVN nadzemní
- ▭ EG.D, a.s.–silový kabel VN nadzemní
- ▭ EG.D, a.s.–silový kabel VN podzemní
- ▭ EG.D, a.s.–silový kabel NN nadzemní
- ▭ EG.D, a.s.–silový kabel NN podzemní
- ▭ GasNet–plynovod STL
- ▭ MORAVSKÁ VODÁRENSKÁ, a.s.–vodovod
- ▭ Ochranné pásmo vodního zdroje
- ▭ Město Konice–VO+MR
- ▭ Město Konice–kanalizace jednotná

LEGENDA NOVÝCH SÍTÍ:

- ▭ Konice–nové vedení trasy VO+MR (SO 401.2–01)
- ▭ Drenáž

OBJEKTOVÉ ČLENĚNÍ:

SO 101.1–01	Komunikace	(SSOK)
SO 101.1–02	Propustek	(SSOK)
SO 101.1–03	Hospodářské sjezdy	(SSOK)
SO 101.2–01	Komunikace	(KONICE)
SO 101.2–02	Vjezdy	(KONICE)
SO 101.2–03	Chodníky	(KONICE)
SO 401.2–01	Veřejné osvětlení+MR	(KONICE)

KLAD LISTŮ:

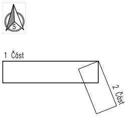
S
1 Část
2. část

HOR - invest, s. r. o., projektová činnost ve výstavbě
Tovární 1129/41a, 779 00 Olomouc
IČ: 27779793
DIČ: CZ-27779793

PROJEKTANT	VEDOUCÍ PROJEKTANT	ZODPOVĚDNÝ PROJEKTANT	HOR - invest s.r.o. -4- projektová činnost ve výstavbě Tovární 1129/41a, 779 00 Olomouc HOR - invest IČ: 277 79 793, DIČ: CZ-27779793 tel: 585 243 716 / 718 fax: 585 243 717 Spis. zn.: C51590 vedená u Krajského soudu v Ostravě
JAKUB ŠINCL	JAKUB ŠINCL	ING. ONDŘEJ ADAMÍK	
OBJEDNATEL	SSOK A MĚSTO KONICE		
KRAJ: OLOMOUCKÝ	OBEC: KONICE	KÚ: KONICE	

AKCE:

"II/366 Konice, ul. Zádvoří – projektová dokumentace"

OBJEKT:

101.1, 101.2 Dopravní plochy (Investor SSOK, KONICE)

ZAKÁZKA Č.	01 21	SOUPRAVA:
STUPEŇ PD	DÚSP+DPS	
DATUM	07/2021	
FORMÁT	20xA4	
SOUŘAD S.	JTSK	
VÝŠKOVÝ S.	B.p.v.	
MĚŘÍTKO	1:500	
PŘÍLOHA Č.:	C.3.1	

NÁZEV PŘÍLOHY:

KOORDINAČNÍ SITUACE–část 1